ЦЕНТР ПИЩЕВОГО ОБОРУДОВАНИЯ

141069, Московская обл., Королев г, Первомайский мкр., Советская ул., дом 29, 2 этаж, помещение 208
Р/с: 40702810300001497861 в Банке АО "РАЙФФАЙЗЕНБАНК" г. Москва
К/с: 30101810200000000700; БИК: 044525700

ОГРН 1145029011380; ОКПО 34908550
ИНН/КПП 5029189904/501801001
Телефон: +7(499) 707-77-87, +7(499) 641-06-91, +7 (495) 142-14-34, 8(800) 707-10-89 Сайт: www.cporu.ru E-mail: info@cporu.ru

# Диспенсер для масок из Нержавеющей стали

## Арт. DZ-004

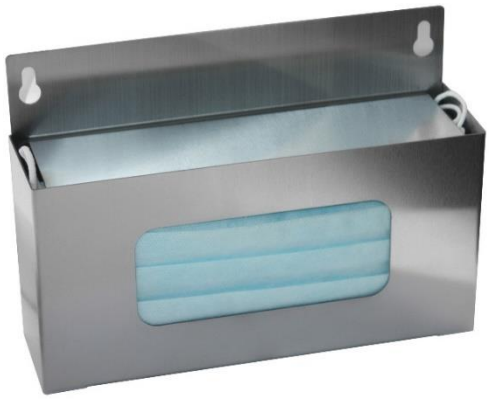

### 1. НАЗНАЧЕНИЕ И ОБЛАСТЬ ПРИМЕНЕНИЯ.

Диспенсер для масок Арт. DZ-004 предназначен для организованного хранения и поштучной выдачи одноразовых медицинских и защитных масок.

Диспенсер может применяться на предприятиях пищевой промышленности, в медицинских учреждениях, лабораториях, предприятиях общественного питания и других помещениях, где требуется организованное размещение средств индивидуальной защиты (СИЗ).

Конструкция допускает использование диспенсера для размещения других одноразовых средств индивидуальной защиты, включая перчатки, бахилы, набородники, беруши и аналогичные изделия, при условии их соответствия внутренним размерам диспенсера и возможности свободной выдачи через предусмотренное отверстие.

Диспенсер предназначен преимущественно для настенного размещения. При необходимости изделие может устанавливаться на горизонтальную поверхность без крепления к стене.

### 2. КОНСТРУКТИВНЫЕ ОСОБЕННОСТИ.

*Двухкомпонентная конструкция.*
Диспенсер состоит из основного корпуса и съемной вставки-короба, предназначенной для размещения расходных материалов.
*Вставка-короб.*
Одноразовые маски или другие совместимые СИЗ загружаются во вставку, после чего вставка устанавливается в основной корпус диспенсера.
*Система выдачи.*
Выдача расходных материалов осуществляется через предусмотренное в корпусе отверстие, обеспечивающее доступ к содержимому вставки.
*Настенное крепление.*
Корпус оснащен специальными крепежными ушками для фиксации на вертикальной поверхности.
*Установка на горизонтальную поверхность.*
Конструкция допускает размещение диспенсера на ровной горизонтальной поверхности без дополнительного крепления.
*Материал изготовления.*
Диспенсер изготовлен из нержавеющей стали, предназначенной для использования в пищевых и санитарных зонах.
*Универсальное применение.*
Конструкция допускает использование для различных одноразовых СИЗ, соответствующих размерам загрузочного

пространства и выдающего отверстия.
*Ограниченная вместимость*.
Вместимость диспенсера зависит от вида, размеров и количества размещаемых расходных материалов.

## 3. ТЕХНИЧЕСКИЕ ХАРАКТЕРИСТИКИ.

**МАТЕРИАЛ**

| | |
|---|---|
| **Материал изготовления** | Нержавеющая сталь |
| **Марка металла** | AISI 430 |
| **Толщина металла** | 1,0 мм |

**ПАРАМЕТРЫ**

| | |
|---|---|
| **Артикул** | DZ-004 |
| **Глубина** | 60 мм |
| **Ширина** | 210 мм |
| **Высота** | 140 мм |
| **Вместимость** | россыпью 25-30 шт. |
| **Назначение** | для перчаток, шапочек, набородников, бахил |
| **Вес** | 0,90 кг |

Изготовлен согласно ТУ-25.99.29-002-34908550-2020 от 17.01.2020 года.

## 4. ПОДГОТОВКА К ИСПОЛЬЗОВАНИЮ.

4.1. Освободить изделие от транспортировочной упаковки и проверить комплектность.
4.2. Перед началом эксплуатации очистить поверхности диспенсера от возможных загрязнений после транспортировки и хранения.
4.3. При настенной установке закрепить диспенсер на прочном вертикальном основании с использованием крепежных элементов, соответствующих материалу стены.
4.4. Извлечь вставку-короб из основного корпуса, разместить в ней предназначенные для выдачи маски или иные совместимые средства индивидуальной защиты и установить вставку в корпус.
4.5. Перед началом эксплуатации убедиться, что расходные материалы свободно перемещаются внутри вставки и выдаются через предусмотренное отверстие без застревания.

## 5. КРЕПЛЕНИЕ И КОМПЛЕКТАЦИЯ.

Диспенсер комплектуется крепежом: два самореза и два дюбеля.
Он может быть закреплен на стену или на специальную подставку.

## 6. ПРАВИЛА ЭКСПЛУАТАЦИИ.

6.1. Эксплуатация диспенсера допускается только по назначению и с соблюдением требований настоящего паспорта.
6.2. При настенном размещении диспенсер должен быть надежно закреплен на прочном основании. Ответственность за выбор способа крепления и соответствующего крепежа несет лицо, выполняющее монтаж.
6.3. Не допускается загружать расходные материалы, размеры или форма которых препятствуют их свободному размещению внутри вставки либо выдаче через отверстие корпуса.
6.4. Не допускается превышать вместимость вставки. Не следует устанавливать ее в корпус с усилием или с деформацией деталей.

6.5. При размещении диспенсера на горизонтальной поверхности необходимо устанавливать его на ровное устойчивое основание, исключающее опрокидывание или падение изделия.
6.6. Не допускается подвергать диспенсер ударам, падениям, чрезмерным нагрузкам, деформации корпуса и крепежных элементов.
6.7. Для очистки допускается применять мягкие моющие средства, разрешенные для использования на предприятиях пищевой промышленности и совместимые с нержавеющей сталью.
6.8. Не допускается использование абразивных материалов, металлических щеток, а также агрессивных химических средств, способных повредить поверхность нержавеющей стали.
6.9. После санитарной обработки поверхности диспенсера рекомендуется удалить остатки моющего средства и полностью высушить изделие перед загрузкой расходных материалов.
6.10. Не допускается самостоятельное изменение конструкции, сверление дополнительных отверстий, демонтаж или переделка элементов изделия без письменного согласования с производителем.

## 7. ГАРАНТИЯ.

7.1. Производитель гарантирует соответствие диспенсера требованиям конструкторской документации и заявленным техническим характеристикам при соблюдении условий транспортировки, хранения, монтажа и эксплуатации, установленных настоящим паспортом.
7.2. Гарантийный срок эксплуатации составляет 12 (двенадцать) месяцев со дня передачи изделия покупателю, если иное не предусмотрено договором поставки или сопроводительной документацией.
7.3. Гарантия распространяется на производственные дефекты материалов и изготовления, выявленные при эксплуатации изделия в соответствии с назначением и требованиями настоящего паспорта.
7.4. Гарантия не распространяется на:

- — повреждения, возникшие вследствие падения, ударов, деформации или иных механических воздействий;
- — повреждения, возникшие вследствие ненадежного или неправильного монтажа;
- — повреждения, вызванные превышением допустимой нагрузки или вместимости изделия;
- — повреждения, возникшие вследствие использования неподходящих по размерам или характеристикам расходных материалов;
- — последствия самостоятельного ремонта, модернизации или изменения конструкции изделия;
- — повреждения, вызванные нарушением правил санитарной обработки;
- — коррозию, изменение цвета и состояния поверхности, возникшие вследствие воздействия агрессивных химических веществ или эксплуатации в условиях, не соответствующих назначению изделия;
- — естественный износ и незначительные изменения внешнего вида, не влияющие на функциональность изделия.

7.5. Решение о признании случая гарантийным принимается производителем после осмотра изделия либо анализа представленных фото- и видеоматериалов, позволяющих установить причину возникновения дефекта.


Экспертное заключение
№ 003763 от 27.10.2020
на результаты санитарно-эпидемиологической экспертизы продукции:
Диспенсеры для средств индивидуальной защиты перчаток, рулонных полотенец; мыла для мыла, бахил, утилизаторы накладок, гигиенических накопителя, одноразовых фартуков, одноразовых халатов, одноразовых шапочек, одноразовых салфеток, над-одноразовые пелёнок, для смесителей под антисептики и жидкие моющие средства.


6. В ходе экспертизы установлено:
Область применения: Для выдачи средств индивидуальной защиты на предприятиях, кондитерских, кафе и ресторанах, пищевых производствах, школьных столовых, в аэропортах, отелях и иных магазинах, торговых и офисных центрах, поликлиниках, больницах, санаторно-курортных комплексах, во всех медицинских учреждениях, в таких лабораториях и клиниках иных помещениях, фитнес клубах и спортивных учреждениях, салонах красоты, сферах бытовых услуг.
Продукция производится по: ТУ 25.99.29-002-34908550-2020 «Диспенсеры для средств индивидуальной защиты».
Заключение: Продукция признана по результатам санитарно-эпидемиологической экспертизы соответствующей требованиям Главы II. Раздел II «Требования к продукции, выпуску, реализации, использованию, транспортированию, хранению, уничтожению, а также выполнению работ, оказанию услуг, содержащей вредные вещества, Единых санитарно-эпидемиологических требований к товарам, подлежащим санитарно-эпидемиологическому надзору (контролю), Утв. Решением Комиссии Таможенного союза от 28.05.2010г. № 299.


Заключение: Согласно вышеизложенной экспертизе, подтвержденной безопасность изделия, поставляемая «Диспенсеры для средств индивидуальной защиты перчаток, рулонных полотенец; мыла для мыла, бахил, утилизаторы накладок, гигиенических накопителя, одноразовых фартуков, одноразовых халатов, одноразовых шапочек, одноразовых салфеток, над-одноразовые пелёнок, для смесителей под антисептики и жидкие моющие средства, производимые: ООО «ЦЕНТР ЦИЦИЛОГО ОБОРУДОВАНИЯ», 141060, Московская обл., г. Королев, мкр. Первомайский ул. Советская, д. 27, Российская Федерация, соответствуют нормативным требованиям Главы II. Раздел II «Требования к продукции, выпуску, реализации, использованию, транспортированию, хранению, уничтожению, а также выполнению работ, оказанию услуг, содержащей вредные вещества» Единых санитарно-эпидемиологических требований к товарам, подлежащим санитарно-эпидемиологическому надзору (контролю), Утв. Решением Комиссии Таможенного союза от 28.05.2010г. № 299.